Geräteverwendung im FVM-Labor

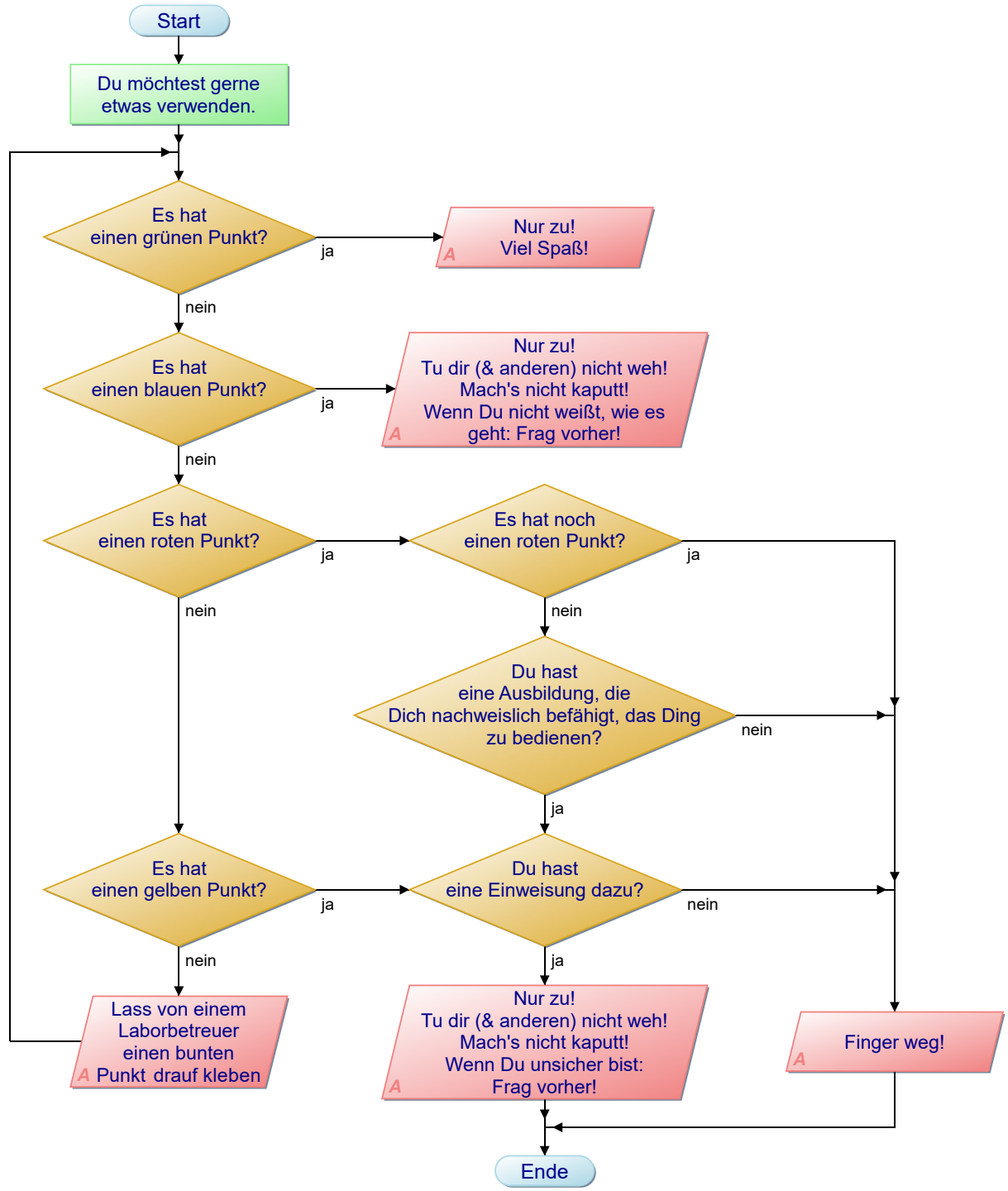

Projekt: FVM-Labor
Datei: FVM-Labor.pap
Ersteller: Tasso Mulzer
Diagramm: Geräteverwendung im FVM-Labor
Erstellt: 27.11.19 Geändert: 27.11.19